

LE INSIDIE DEL TORRENTE CIRCOLATORIO: DALLA VES ALLA DIAGNOSTICA MOLECOLARE ED OLTRE

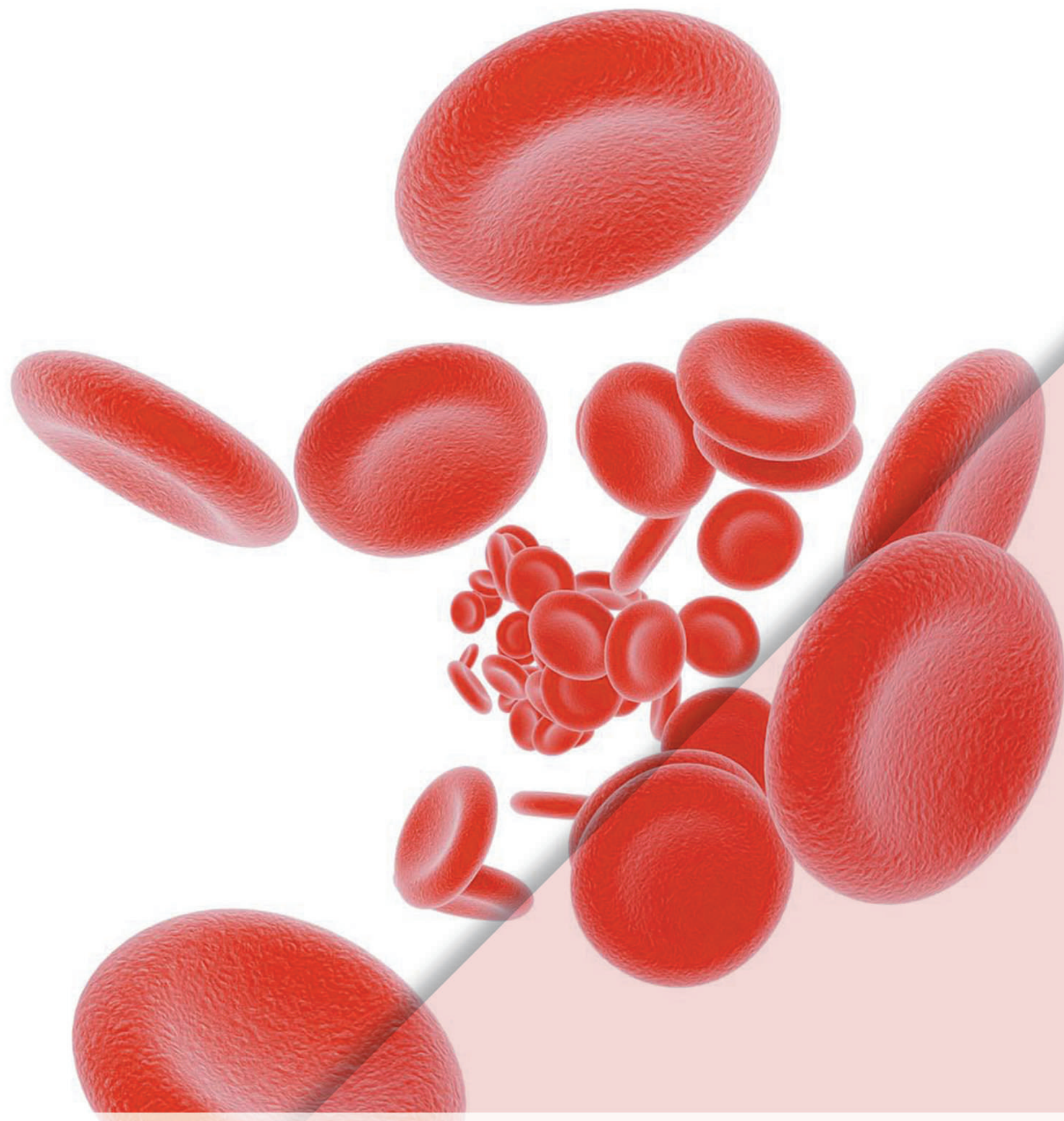

PERUGIA
19 OTTOBRE 2023
HOTEL GIO' WINE E JAZZ AREA
VIA RUGGERO D'ANDREOTTO, 19

SEGRETERIA SCIENTIFICA: PROF. SERGIO BERNARDINI

INFORMAZIONI

ISCRIZIONI

ISCRIZIONE GRATUITA E LIMITATA A 100 PARTECIPANTI.
È POSSIBILE ISCRIVERSI SUL SITO WWW.LACRISALIDE.IT
O TRAMITE INVIO MAIL A INFO@LACRISALIDE.IT SPECIFICANDO
NOME, COGNOME, PROFESSIONE, DISCIPLINA E CODICE FISCALE

ECM

EVENTO ECM ID 1745-395249.
L'EVENTO È ACCREDITATO PER N 4 CREDITI FORMATIVI PER LE
PROFESSIONI DI:
BIOLOGO, CHIMICO, MEDICO CHIRURGO (TUTTE LE DISCIPLINE),
TECNICO SANITARIO DI LABORATORIO BIOMEDICO

PROVIDER ECM ID 1745 E SEGRETERIA ORGANIZZATIVA

LA CRISALIDE SRL
LARGO IGINO GARBINI, 7
01100 VITERBO (VT)
TEL. 0761304205
MAIL INFO@LACRISALIDE.IT
WEB WWW.LACRISALIDE.IT



CON IL CONTRIBUTO NON CONDIZIONANTE DI:



PROGRAMMA

10.30 - 11.00
REGISTRAZIONE PARTECIPANTI

11.00 - 11.15
SALUTI

MODERATORI:
AGOSTINO OGNIBENE, FRANCESCA VENEZIANI

11.15 - 12.00
LETTURA MAGISTRALE:
L'INFLAMMASOMA NELLA REGOLAZIONE
DELLE RISPOSTE IMMUNITARIE
ALESSANDRA VULTAGGIO

12.00 - 12.30
IL RUOLO DEL LABORATORIO
NELLA DIAGNOSI DI FLOGOSI
SIMONE BAROCCI

RELAZIONE NON ECM 12.30 - 13.00
CENT'ANNI DI VES IN 20 SECONDI
CHIARA DERIONI

13.00 - 14.00
LIGHT LUNCH

MODERATORI:
TOMMASO TRENTI, SIMONE BAROCCI

14.00 - 14.30
DALL'INFIAMMAZIONE ALL'INFEZIONE:
DIAGNOSI DI SEPSI
DONATELLA AQUILINI

15.00 - 15.30
STATO DELL'ARTE
DELLA DIAGNOSTICA DI SEPSI
IN LABORATORIO
MARIA LAURA BALDONI

15.30 - 16.00
DIAGNOSTICA MOLECOLARE RAPIDA:
NUOVI ORIZZONTI PER IL PAZIENTE SETTICO
IOLANDA SANTINO

16.00 - 16.30
DISCUSSIONE

16.30 - 17.00
CONCLUSIONI E QUESTIONARIO ECM